

Рассмотрено и принято
на педагогическом совете
протокол № 1
от « 31 » августа 2022г.

УТВЕРЖДАЮ
Заведующий МБДОУ
«Армалинский детский сад» ЕМР РТ
И.Ю. Ахметова Ибрагимова И.З.
Введено в действие
Приказом № 88 Армалинский
от « 31 » августа 2022г. сад



**Татарстан Республикасы Алабуга муниципаль районы
“Армалы балалар бакчасы” муниципаль бюджет мәктәпкәчә белем бирү
учреждениесенен
2022-2023 нче уку елына
ЕЛЛЫК КАЛЕНДАР УКЫТУ ГРАФИГЫ**

**Годовой календарно – образовательный график
Муниципального бюджетного дошкольного образовательного учреждения
«Армалинский детский сад»
Елабужского муниципального района Республики Татарстан
на 2022- 2023 учебный год**

ПОЯСНИТЕЛЬНАЯ ЗАПИСКА

Годовой календарно – образовательный график является локальным нормативным документом, регламентирующим общие требования к организации образовательного процесса в 2022–2023 учебном году в муниципальном бюджетном дошкольном образовательном учреждении «Армалинский детский сад» далее - МБДОУ.

Годовой календарный образовательный график разработан в соответствии с:

- Закон от 29 декабря 2012 г. № 273-ФЗ «Об образовании в Российской Федерации».
- Постановление Правительства РФ от 5 августа 2013 г. № 662 «Об осуществлении мониторинга системы образования».
- Приказ Минобрнауки России от 17 октября 2013 г. № 1155 «Об утверждении федерального государственного образовательного стандарта дошкольного образования».
- Приказ Минобрнауки России от 30 августа 2013 г. № 1014 «Порядок организации и осуществления образовательной деятельности по основным общеобразовательным программам – образовательным программам дошкольного образования».
- Постановление Главного государственного санитарного врача РФ от 28 сентября 2020 года № 28 «Об утверждении санитарных правил СП 2.4. 3648-20 «Санитарно-эпидемиологические требования к организациям воспитания и обучения, отдыха и оздоровления детей и молодежи»
- Постановление Главного государственного санитарного врача РФ от 28 января 2021 года №2 «Об утверждении санитарных правил СанПин 1.2. 3685-21 «гигиенические нормативы и требования к обеспечению безопасности и (или) безвредности для человека факторов среды обитания»
- Устав МБДОУ
- ООП и учебным планом МБДОУ

Годовой календарный график обсуждается и принимается педагогическим советом и утверждается приказом заведующего МБДОУ до начала учебного года. Все изменения, вносимые в годовой календарный график, утверждаются приказом заведующего образовательного учреждения и доводятся до всех участников образовательного процесса.

Годовой календарный график учитывает возрастные психофизические особенности воспитанников МБДОУ и отвечает требованиям охраны их жизни и здоровья детей.

Содержание годового календарного образовательного графика включает в себя следующие сведения:

- Режим работы МБДОУ;
- Продолжительность учебного года, количество недель в учебном году;
- Продолжительность учебной недели;
- Продолжительность летнего оздоровительного периода;
- Объем недельной образовательной нагрузки;
- Каникулярный период;
- Сроки адаптационного периода;

- Сроки проведения диагностики педагогического процесса (мониторинга)
- Сроки проведения фронтальной проверки детей 6-7 лет
- Праздничные дни.

Муниципальное бюджетное дошкольное образовательное учреждение «Армалинский детский сад» функционирует в режиме пятидневной рабочей недели с 7.30 час до 16.30 час (9 часов) с двумя выходными днями (суббота, воскресенье).

Продолжительность учебного года с 01.09.2022 по 31.05.2023 года.

Согласно статье 112. Трудового Кодекса Российской Федерации, Приказа Министерства здравоохранения Российской Федерации № 588н «Об утверждении порядка исчисления нормы рабочего времени на определенные календарные периоды (в том числе год, квартал, месяц), в зависимости от установленной длительности рабочего времени в неделю», в целях рационального использования работниками выходных и нерабочих праздничных дней, в годовом календарном учебном графике учтены нерабочие (выходные и праздничные) дни.

Период с 01.09.2022 г. по 10.09.2022 г. является адаптационным, в 3-4 неделю сентября проводится диагностика педагогического процесса в целях оптимизации в соответствии с возрастными и индивидуальными особенностями воспитанников. Итоги учебного года подводятся с 28.05.2022 по 31.05.2023 г. (итоговая диагностика педагогического процесса проводится с 15 по 20 апреля 2023 г.).

По приказу заведующей проводится фронтальная проверка детей подготовительных к школе группы.

Праздники (отчетные концерты, музыкальные и спортивные развлечения) для воспитанников МБДОУ в течение учебного года планируются в соответствии с годовым планом МБДОУ на 2022 – 2023 учебный год.

Образовательная работа в летний оздоровительный период организуется в соответствии с планом работы ДОУ на летний оздоровительный период.

МБДОУ, в установленном законодательством Российской Федерации порядке, несет ответственность за реализацию в полном объеме Основной образовательной программы дошкольного образования в соответствии с годовым календарным учебным графиком.

В МБДОУ функционирует 1 разновозрастная группа, которую посещают дети с 2 до 7 лет в количестве 5 человек.

Кружковая работа не ведется, секций и студий нет.

Регламент административных совещаний

Совещания при заведующей проводятся по мере необходимости

Педагогические советы – 4 раза в учебный год

Родительские собрания – 1 раз в квартал

Приёмные дни администрации МБДОУ для родителей

Приём родителей: вторник с 14.00 до 16.30 часов.

Учебный 2022-2023 год начинается с 1 сентября 2022 г. и заканчивается 31 августа 2023 года длительность учебного периода заканчивается 31 мая, что составляет 37 учебных недель:

<i>Содержание</i>	<i>Вторая младшая подгруппа</i> <i>2-3 года</i>	<i>Подготовительная группа</i> <i>6-7 лет</i>
Начало учебного года	1 сентября	1 сентября
Начало учебного года	31 мая	31 мая
Продолжительность учебного года, всего, в том числе:	37 недель	37 недель
I полугодие	17 недель	17 недель
II полугодие	20 недели	20 недели
Продолжительность учебной недели	5 дней	5 дней
Продолжительность образовательной деятельности	Не более 10 минут	Не более 30 минут
Объём недельной образовательной нагрузки	1 час 45 минут	7 часов 25 минут
Минимальный перерыв между ОД	10 минут	10 минут
Мониторинг на начало года	с 15 сентября по 24 сентября	с 15 сентября по 24 сентября
Мониторинг на конец года	с 15 апреля по 20 апреля	с 15 апреля по 20 апреля
Летний оздоровительный период 01.06.2023- 31.08.2023г.	Закаливающие Реализация развлекательно-познавательных и физкультурно - оздоровительных проектов	

Режим дня на понедельник

<i>Компоненты распорядка</i>	<i>Время проведения</i>	
	<i>2-3 года</i>	<i>6-7 лет</i>
Утренняя встреча детей (беседы с родителями), игра, самостоятельная и совместная деятельность детей и педагога	7.30-8.10	7.30-8.10
Зарядка, гигиенические процедуры	8.10-8.20	8.10-8.20
Подготовка к завтраку, завтрак	8.20-8.50	8.20-8.50
Игра, самостоятельная деятельность детей, подготовка к ОД	8.50-9.00	8.50-9.00
Образовательная деятельность, осуществляемая в процессе различных видов детской деятельности.	9.00-9.10 9.40-9.50	9.00-9.30 9.40-10.10 10.20-10.50
Самостоятельная игровая деятельность детей.	9.10-9.40 9.50-10.10	-
Подготовка к прогулке, прогулка	10.10-11.50	10.50-11.50
Возвращение с прогулки, гигиенические процедуры	11.50-12.00	11.50-12.00
Подготовка к обеду, обед, гигиенические процедуры	12.00-13.00	12.00-13.00
Тихий час	13.00-15.00	13.00-15.00
Постепенный подъём, самостоятельная деятельность, активный подъем	15.00-15.15	15.00-15.15
Подготовка к полднику. Полдник	15.15-15.30	15.15-15.30
Образовательная деятельность, занятия по интересам, игры, развлечения.	15.30-15.40	15.30-16.00
Подготовка к прогулке, прогулка	15.50-16.30	16.00-16.30
Уход детей домой	16.30	16.30

Режим дня на вторник

<i>Компоненты распорядка</i>	<i>Время проведения</i>	
	<i>2-3 года</i>	<i>6-7 лет</i>
Утренняя встреча детей (беседы с родителями), игра, самостоятельная и совместная деятельность детей и педагога	7.30-8.10	7.30-8.10
Зарядка, гигиенические процедуры	8.10-8.20	8.10-8.20
Подготовка к завтраку, завтрак	8.20-8.50	8.20-8.50
Игра, самостоятельная деятельность детей, подготовка к ОД	8.50-9.00	8.50-9.00
Образовательная деятельность, осуществляемая в процессе различных видов детской деятельности.	9.40-9.50	9.00-9.30 9.40-10.10
Самостоятельная игровая деятельность детей.	9.00-9.40 9.50-10.10	-
Подготовка к прогулке, прогулка	10.10-11.50	10.10-11.50
Возвращение с прогулки, гигиенические процедуры	11.50-12.00	11.50-12.00
Подготовка к обеду, обед, гигиенические процедуры	12.00-13.00	12.00-13.00
Тихий час	13.00-15.00	13.00-15.00
Постепенный подъём, самостоятельная деятельность, активный подъем	15.00-15.15	15.00-15.15
Подготовка к полднику. Полдник	15.15-15.30	15.15-15.30
Образовательная деятельность, занятия по интересам, игры, развлечения.	15.30-15.40	15.30-16.00
Подготовка к прогулке, прогулка	15.50-16.30	16.00-16.30
Уход детей домой	16.30	16.30

Режим дня на среду

<i>Компоненты распорядка</i>	<i>Время проведения</i>	
	<i>2-3 года</i>	<i>6-7 лет</i>
Утренняя встреча детей (беседы с родителями), игра, самостоятельная и совместная деятельность детей и педагога	7.30-8.10	7.30-8.10
Зарядка, гигиенические процедуры	8.10-8.20	8.10-8.20
Подготовка к завтраку, завтрак	8.20-8.50	8.20-8.50
Игра, самостоятельная деятельность детей, подготовка к ОД	8.50-9.00	8.50-9.00
Образовательная деятельность, осуществляемая в процессе различных видов детской деятельности.	9.00-9.10	9.00-9.30
	9.40-9.50	9.40-10.10
Самостоятельная игровая деятельность детей.	9.50-10.10	-
Подготовка к прогулке, прогулка	10.10-11.50	10.10-11.50
Возвращение с прогулки, гигиенические процедуры	11.50-12.00	11.50-12.00
Подготовка к обеду, обед, гигиенические процедуры	12.00-13.00	12.00-13.00
Тихий час	13.00-15.00	13.00-15.00
Постепенный подъём, самостоятельная деятельность, активный подъем	15.00-15.15	15.00-15.15
Подготовка к полднику. Полдник	15.15-15.30	15.15-15.30
Образовательная деятельность, занятия по интересам, игры, развлечения.	15.30-15.40	15.30-16.00
Подготовка к прогулке, прогулка	15.50-16.30	16.00-16.30
Уход детей домой	16.30	16.30

Режим дня на четверг

Компоненты распорядка	Время проведения	
	2-3 года	6-7 лет
Утренняя встреча детей (беседы с родителями), игра, самостоятельная и совместная деятельность детей и педагога	7.30-8.10	7.30-8.10
Зарядка, гигиенические процедуры	8.10-8.20	8.10-8.20
Подготовка к завтраку, завтрак	8.20-8.50	8.20-8.50
Игра, самостоятельная деятельность детей, подготовка к ОД	8.50-9.00	8.50-9.00
Образовательная деятельность, осуществляемая в процессе различных видов детской деятельности.	9.40-9.50	9.00-9.30 9.40-10.1
Самостоятельная игровая деятельность детей.	9.00-9.40 9.50-10.10	-
Подготовка к прогулке, прогулка	10.10-11.50	10.10-11.50
Возвращение с прогулки, гигиенические процедуры	11.50-12.00	11.50-12.00
Подготовка к обеду, обед, гигиенические процедуры	12.00-13.00	12.00-13.00
Тихий час	13.00-15.00	13.00-15.00
Постепенный подъём, самостоятельная деятельность, активный подъем	15.00-15.15	15.00-15.15
Подготовка к полднику. Полдник	15.15-15.30	15.15-15.30
Образовательная деятельность, занятия по интересам, игры, развлечения.	15.30-15.40	15.30-16.00
Подготовка к прогулке, прогулка	15.50-16.30	16.00-16.30
Уход детей домой	16.30	16.30

Режим дня на пятницу

<i>Компоненты распорядка</i>	<i>Время проведения</i>	
	<i>2-3 года</i>	<i>6-7 лет</i>
Утренняя встреча детей (беседы с родителями), игра, самостоятельная и совместная деятельность детей и педагога	7.30-8.10	7.30-8.10
Зарядка, гигиенические процедуры	8.10-8.20	8.10-8.20
Подготовка к завтраку, завтрак	8.20-8.50	8.20-8.50
Игра, самостоятельная деятельность детей, подготовка к ОД	8.50-9.00	8.50-9.00
Образовательная деятельность, осуществляемая в процессе различных видов детской деятельности.	9.00-9.10 11.00-11.10	9.00-9.30 9.40-10.10 11.00-11.30
Самостоятельная игровая деятельность детей.	9.10-10.10	-
Подготовка к прогулке, прогулка	10.10-11.50	10.10-11.50
Возвращение с прогулки, гигиенические процедуры	11.50-12.00	11.50-12.00
Подготовка к обеду, обед, гигиенические процедуры	12.00-13.00	12.00-13.00
Тихий час	13.00-15.00	13.00-15.00
Постепенный подъем, самостоятельная деятельность, активный подъем	15.00-15.15	15.00-15.15
Подготовка к полднику. Полдник	15.15-15.30	15.15-15.30
Образовательная деятельность, занятия по интересам, игры, развлечения.	15.30-15.40	15.30-16.00
Подготовка к прогулке, прогулка	15.50-16.30	16.00-16.30
Уход детей домой	16.30	16.30

Расписание образовательной деятельности
МБДОУ «Армалинский детский сад» ЕМР РТ
на период с 01.09.2022 года по 31.05.2023 учебного года

<i>Дни</i>	<i>Младшая</i>	<i>Подготовительная</i>
<i>Понедельник</i>	1.Развитие речи 9.00-9.10	1.Развитие речи 9.00-9.30
	2.Физическая культура 9.40 – 9.50	2.Физическая культура 9.40 – 10.10
		3.Татарский –язык 10.20-10.50
<i>Вторник</i>		1.Обучение грамоте 9.00-9.30
	2. Худ. Творчество. (Рисование) 9.40 – 9.50.	3.Худ.творчество. (Рисование) 9.40-10.10
	3. Музыка 15.30-15.40	3. Музыка 15.30 – 16.00
<i>Среда</i>	1.ФЭМП 9.00-9.10	1.ФЭМП 9.00-9.30
	2. Физическая культура 9.40 – 9.50	2. Физическая культура 9.40-10.10.
		3.ФЦКМ 15.30-16.00
<i>Четверг</i>		1. ФЭМП 9.00-9.30
	2.Аппликация /Лепка 9.40 – 9.50	2. Лепка/Аппликация 9.40 – 10.10
		3. Татарский язык 10.20-10.50
	3.Музыка 15.30-15.40	3.Музыка 15.30-16.00
<i>Пятница</i>	1.ФЦКМ 9.00-9.10	1.ФЦКМ 9.00-9.30
		2.Рисование 9.40-10.10
	2.Физ. культура (На воздухе) 11.00-11.10	3.Физ. культура (На воздухе) 11.00-11.30
<i>Итого</i>	10 (1ч 40мин)	16 (8 часов)

**Организация жизнедеятельности детей
МБДОУ «Армалинский детский сад» ЕМР РТ
в течение дня на летний- оздоровительный период.**

Мероприятия	Время проведения	
	Группа младшего дошкольного возраста	Группа старшего дошкольного возраста
В дошкольном учреждении		
Прием на улице. Осмотр детей. Игры. Прогулка.	7.30-8.05	7.30-8.10
Утренняя гимнастика.	8.05-8.10	8.10-8.20
Подготовка к завтраку, завтрак.	8.10-8.35	8.20-8.40
Игры, самостоятельная деятельность	8.35-9.00	8.40-9.00
Подготовка к прогулке. Прогулка.	9.00-10.45	9.00-12.00
Возвращение с прогулки, водные процедуры.	10.45-11.00	12.00-12.10
Подготовка к обеду. Обед.	11.00-11.30	12.10-12.35
Подготовка ко сну. Сон.	11.30-15.00	12.35-15.00
Постепенный подъем.	15.00-15.10	15.00-15.15
Подготовка к полднику. Полдник.	15.10-15.30	15.15-15.30
Прогулка, игры, самостоятельная деятельность детей, возвращение с прогулки	15.30-16.00	15.30-16.00
Подготовка к прогулке, прогулка.	16.00-16.30	16.00-16.30

Во время каникул и в летний оздоровительный период образовательная деятельность в МБДОУ не проводится.

Дополнительные каникулярные дни в образовательном заведении возможны по следующим причинам:

- Низкая температура воздуха – минус 25 градусов по шкале Цельсия.
- Низкая температура в групповом помещении. При температуре воздуха в учебных помещениях ниже +18 градусов проводить занятия запрещается.
- Карантин по гриппу при превышении порога заболеваемости. Карантин по гриппу может быть объявлен в отдельном образовательном учреждении, отдельном районе, городе или области при превышении эпидемического порога заболеваемости от 25% от общего количества воспитанников.

Выходные дни в 2022-2023 учебном году

Кроме традиционных, субботы и воскресенья, в 2022- 2023 учебном году установлены следующие даты выходных праздничных дней (нерабочие праздничные дни в Российской Федерации):

4 ноября 2022 года – День народного единства.

1, 2, 3, 4, 5, 6, 8, января 2023 года – новогодние каникулы;

7 января 2023 года – Рождество Христово;

23 февраля 2023 года – День защитника Отечества;

8 марта 2023 года – Международный женский день;

1 мая 2023 года – Праздник Весны и Труда;

9 мая 2023 года – День Победы;

12 июня 2023 года – День России.

Образовательная деятельность осуществляется в процессе организации различных видов детской деятельности по следующим направлениям: непрерывная образовательная деятельность, совместная деятельность педагога с детьми, самостоятельная деятельность воспитанников, работа с родителями.

Мониторинг (диагностика педагогического процесса) качества освоения воспитанниками основной образовательной программы

Проводится 2 раза в год по адаптированной методике Н.Е. Веракса, А.Н. Веракса

«Мониторинг результатов освоения программы «От рождения до школы»:

с 15 по 24 сентября 2022 года (в начале учебного года)

с 15 апреля 2023 года (итоговый мониторинг).

Объём недельной образовательной нагрузки составляет:

В группе детей раннего возраста (2-3 года) – 10 занятий (по одному занятию (по подгруппам) в первую/вторую половину дня)

В группе детей среднего дошкольного возраста (4-5 лет) – 10 занятий;

В группе детей старшего дошкольного возраста (5-6 лет) – 13 занятий;

В подготовительной к школе группе (6-7 лет) – 16 занятий.

Карта максимальной нагрузки

муниципального бюджетного дошкольного образовательного учреждения
«Армалинский детский сад» Елабужского муниципального района
Республики Татарстан на 2022 – 2023 учебный год

Дни недели	Мл., средний	Старший	Среднее значение
Понедельник	3	10	5
Вторник	16	23	19,5
Среда	11	29	20
Четверг	12	15	13,5
Пятница	4	8	6

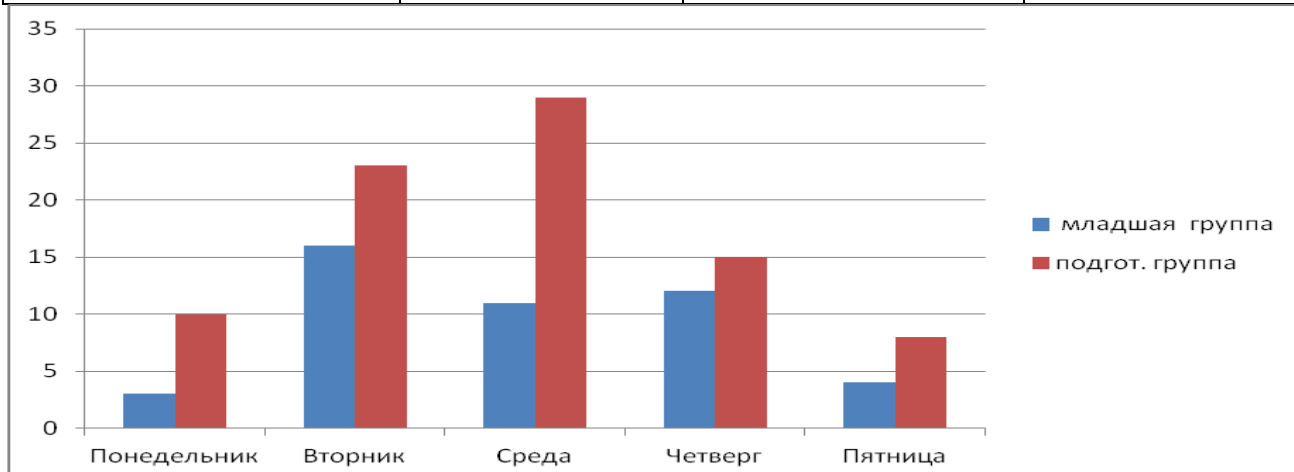

1 мая 2023 года - День Победы
 2 мая 2023 года - День Победы
 3 мая 2023 года - День Победы
 4 мая 2023 года - День Победы
 5 мая 2023 года - День Победы
 6 мая 2023 года - День Победы
 7 мая 2023 года - День Победы
 8 мая 2023 года - День Победы
 9 мая 2023 года - День Победы
 10 мая 2023 года - День Победы
 11 мая 2023 года - День Победы
 12 мая 2023 года - День Победы
 13 мая 2023 года - День Победы
 14 мая 2023 года - День Победы
 15 мая 2023 года - День Победы
 16 мая 2023 года - День Победы
 17 мая 2023 года - День Победы
 18 мая 2023 года - День Победы
 19 мая 2023 года - День Победы
 20 мая 2023 года - День Победы
 21 мая 2023 года - День Победы
 22 мая 2023 года - День Победы
 23 мая 2023 года - День Победы
 24 мая 2023 года - День Победы
 25 мая 2023 года - День Победы
 26 мая 2023 года - День Победы
 27 мая 2023 года - День Победы
 28 мая 2023 года - День Победы
 29 мая 2023 года - День Победы
 30 мая 2023 года - День Победы
 31 мая 2023 года - День Победы

Проверено
 пронумеровано
 12 листов

Заверующая:
 М.Б. Маму
 М.Б. Маму Д.З.



№ п/п	Имя	Фамилия	Отчество	Дата рождения	Пол	Возраст	Состояние
1	Иванов	Иван	Иванович	12.05.2023	М	0	Жив
2	Петров	Петр	Петрович	13.05.2023	М	0	Жив
3	Сидоров	Сидор	Сидорович	14.05.2023	М	0	Жив
4	Смирнов	Смирнов	Смирнович	15.05.2023	М	0	Жив
5	Климов	Климов	Климович	16.05.2023	М	0	Жив
6	Лебедев	Лебедев	Лебедевич	17.05.2023	М	0	Жив
7	Попов	Попов	Попович	18.05.2023	М	0	Жив
8	Соловьев	Соловьев	Соловьевич	19.05.2023	М	0	Жив
9	Тихонов	Тихонов	Тихонович	20.05.2023	М	0	Жив
10	Яковлев	Яковлев	Яковлевич	21.05.2023	М	0	Жив